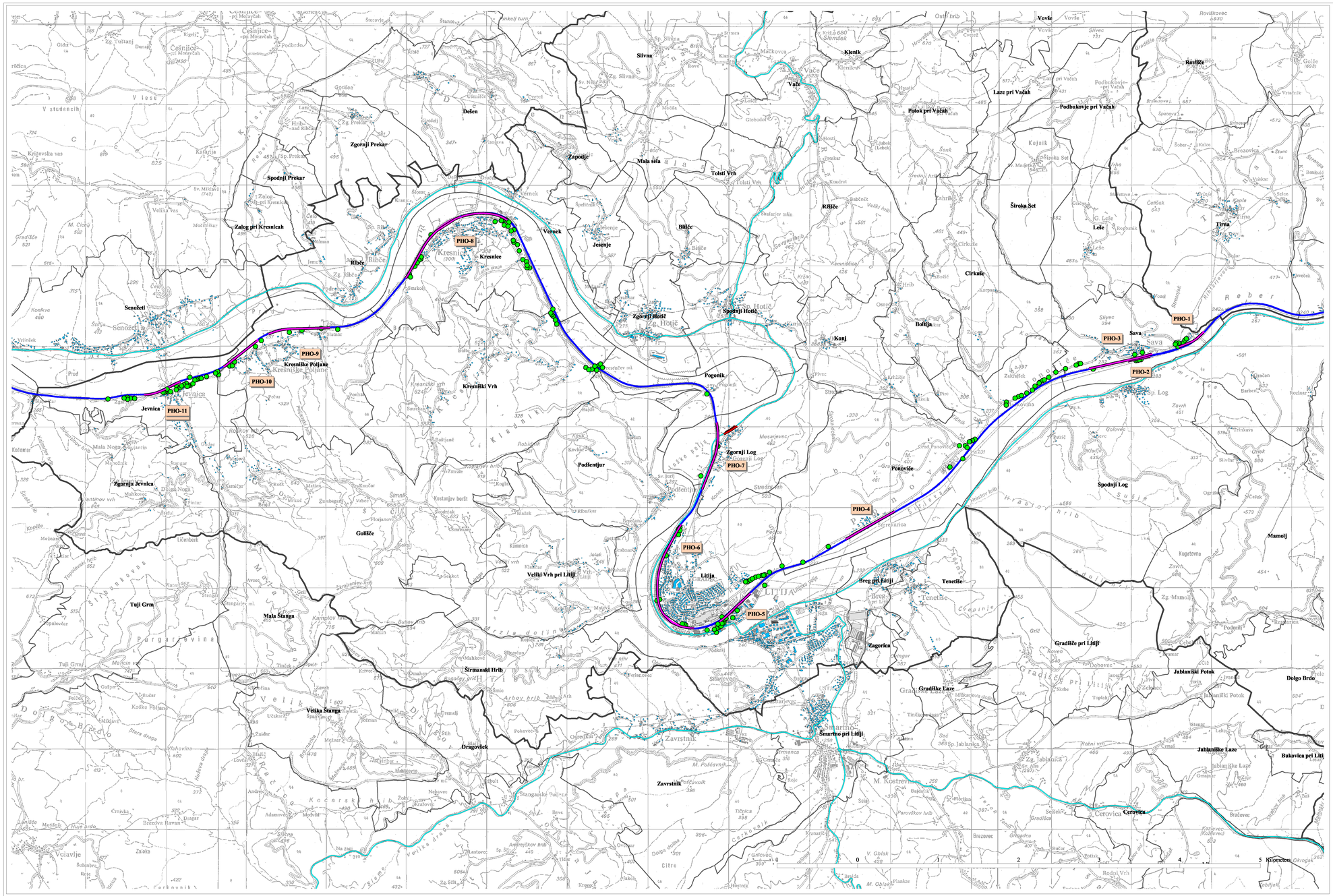

GLAVNA PROGA ŠT. 10 NA OBMOČJU OBČINE LITIJA
ŠTUDIJA OBREMENITVE S HRUPOM IN PREDLOG PROTIHRUPNIH UKREPOV

Priloga G.5.1: Pregledna situacija predloga protihrupnih ukrepov

Legenda:

- Predlog pasivne protihrupne zaščite
- Predlog protihrupnih ograj
- Protihrupne ograje ob G2-108/1082

Državno prometno omrežje

- glavne proge
- regionalne proge
- državne ceste
- Meje naselij
- Meja občine Litija

investitor: REPUBLIKA SLOVENIJA, Ministrstvo za infrastrukturo, Direkcija Republike Slovenije za infrastukturo, Tržaška cesta 19, 1000 Ljubljana			naloga: Študije hrupa s predlogom protihrupnih ukrepov ob glavni železniški progi št. 10 na območjih občin Krško, Sevnica in Litija
			proga: Proga št. 10 d.m. - Dobova - Zidani Most - Ljubljana
izdelovalec elaborata: EPI SPEKTRUM, Varstvo okolja, informacijski sistemi in storitve d.o.o., Strossmayerjeva ulica 11, 2000 Maribor			vrsta projekta: Elaborat; datum: marec 2020; št. elaborata: 2019-031/PHZ; območje: 3 / 3
			vrsta elaborata: Študija obremenitve s hrupom in predlog protihrupnih ukrepov na območju občine Litija
	ime in priimek	id. številka	vsebina/naslov risbe: Predlog protihrupnih ukrepov, pregledna situacija
odg. izdelovalec:	Boštjan PERŠAK, univ.dipl.fiz.		
izdelal:	Boštjan PERŠAK, univ.dipl.fiz.		
			merilo: 1 : 22 500; št. lista: G.5.1
št. elaborata: ZG1000	arh. št.: ZG1000-0143.00	šifra izdelek: 000.0411	šifra risbe: G.101
			prostor za črno kodo: